

# ***Il sigaro cubano***

*Vincenzo di Nuzzo*

## *Note di fumata - Mail a Dott. Piovano del 24 aprile 2017:*

«Apertura con *note di legno e pepe nero.*

*Il primo tercio.... retrogusto molto speziato. Intensità marcata e forza media.*

*Il secondo tercio... aromi di terra e cacao. Spezie più marcate, punte piccanti che donano spessore alla paletta aromatica. Forza crescente.*

*Ingresso nel terzo tercio con note di frutta secca, in particolare nocciola. Pepe nero in sottofondo. Nel finale aromi tostati.*

*Fumo molto denso e cremoso.  
Valutazione: 87/100»*



*Trinidad Coloniales da Cigars'lover*

## *Note di fumata - Mail di risposta della Dott. Piovano:*

*Buon giorno Vincenzo,*

*la sua mail mi ha "conquistata". Sono d'accordo con lei che i 5 sensi servono per captare tutte le sensazioni di qualsiasi alimento, bevanda, profumo o aggiungo ora sigaro...*

*Quando fa la lezione sull'analisi sensoriale non al primo modulo, ma agli altri, citi queste sue «importanti scoperte».*

*Un cordiale saluto  
Piovano Bianca*

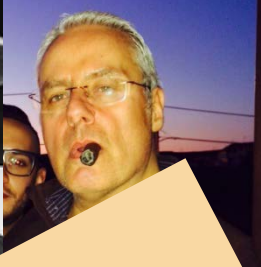

**Bienvenido al mundo del puro habano**

Cilindro composto da foglie di tabacco,  
seccate, fermentate e arrotolate



*Foto: V. di Nuzzo*

# Composizione



*Foto: Fincato, Roma*

**TRIPA**

ripieno del sigaro

**CAPOTE**

sottofascia

**CAPA**

fascia esterna

Parte più importante e preziosa.  
Foglie perfette esteticamente e nella struttura.  
Soffice, leggermente elastica, non troppo oleosa  
*(invecchiamento 1 o 2 anni)*



**CANDELA/ DOUBLE  
CLARO**

**CLARO**

**COLORADO  
CLARO**

**COLORADO**

**COLORADO  
MADURO**

**MADURO**

**OSCURO/  
MADURO MADURO**





Foglia di *volado*. Conferisce una prima forma al sigaro.  
Aromatica. Aiuta la combustione

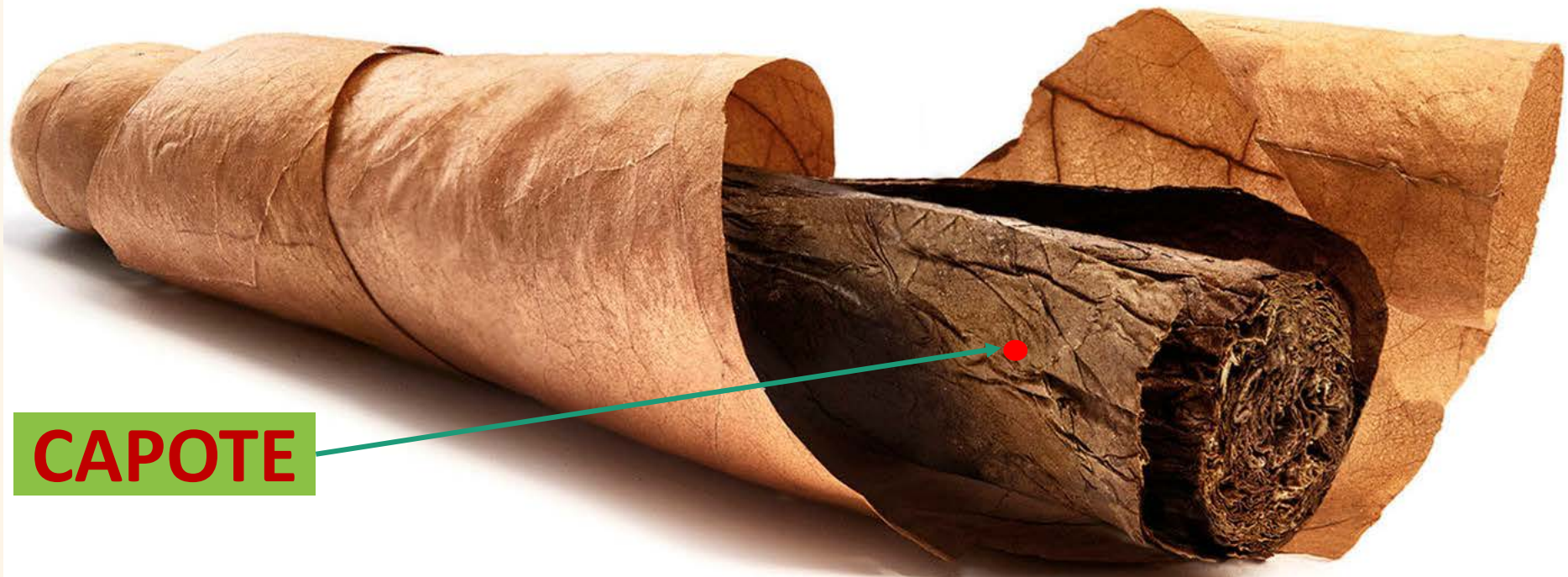

Ripieno: composto da foglie intere (*tripa larga*) o da trinciato di tabacco (*tripa corta*).  
Deriva da una miscela delle tre diverse foglie (*ligada*)

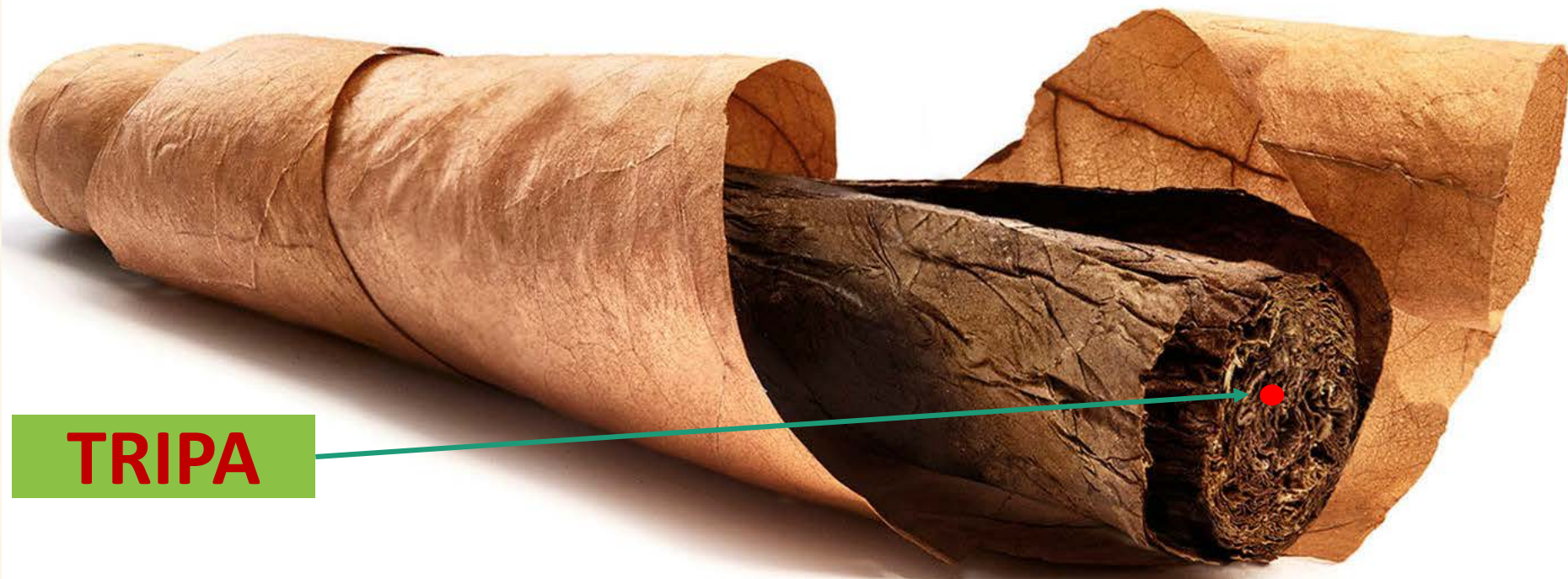

**TRIPA**

# TORCEDOR Y TORCEDORA



**ANILLA**



**CAPPUCCIO**

**TESTA**

**CORPO**

**PIEDE**



**LARGO**

166 mm

**CEPO**

46 (18,4 mm)

**COHIBA**

Edizione limitata 2011  
*Cañonazo Especial*  
*Cohiba 1966*



Foto: [www.bespokeunit.com](http://www.bespokeunit.com)

# VITOLA DE GALERA

PROMINENTES

LAGUITO ESPECIAL

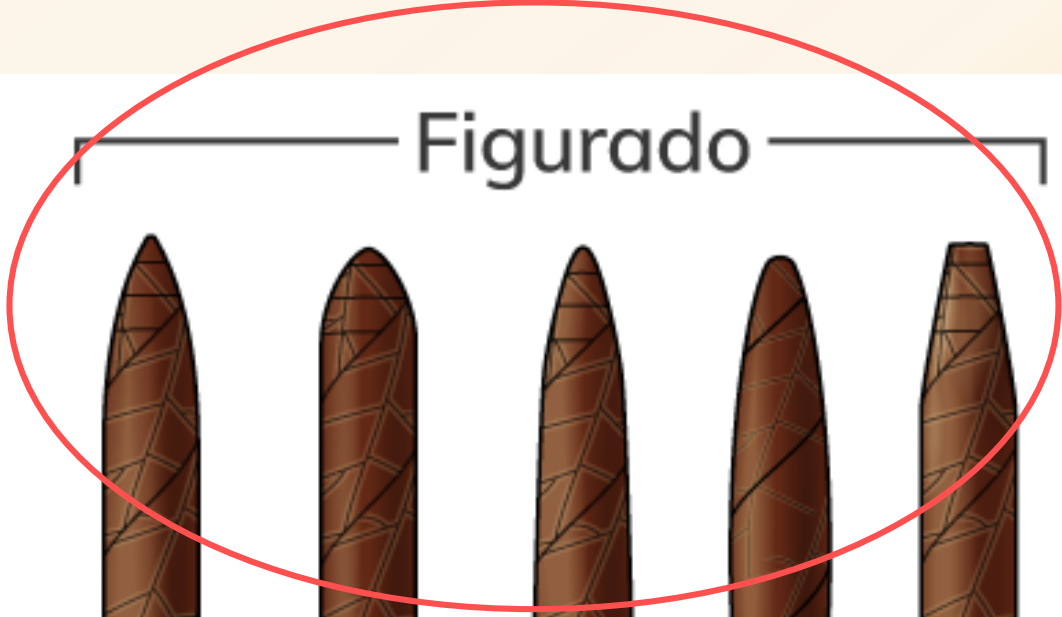
LAGUITO NUMERO 2

CAZADORES

PIRAMIDES

ROBUSTOS

PETIT CORONAS

PERLAS



# VITOLA DE SALIDA O DE FABRICA



PROMINENTES

CEPO: 49

LARGO: 19,6



- RAMON ALLONES: GIGANTES
- VEGAS ROBAINA: DON ALEJANDRO
- PARTAGAS: LUSITANIAS

- HOYO DE MONTERREY: DOUBLE CORONA

# CIGAR CLUB

association



## SCHEDA DI DEGUSTAZIONE DEL SIGARO

<b>Data:</b>		
<b>Catador:</b>		
<b>Paese di Produzione:</b>		
<b>Marca:</b>		
<b>Sigaro (Viola de Salda):</b>		
<b>Viola de Galera (Shape):</b>		
<b>Fabbricazione:</b>	<input type="checkbox"/> Tot. mano TL	<input type="checkbox"/> Tot. mano TC
<b>Codice e Data di Produzione:</b>	<input type="checkbox"/> Parzial mano	<input type="checkbox"/> Tot. Macchina

### ANALISI A CRUDO

<b>Colore della Capa</b>	<input type="checkbox"/> Claro	<input type="checkbox"/> Col. Claro	<input type="checkbox"/> Colorado	<input type="checkbox"/> Col. Maduro	<input type="checkbox"/> Maduro
<b>toni</b>	<input type="checkbox"/> verde	<input type="checkbox"/> giallo	<input type="checkbox"/> dorato	<input type="checkbox"/> rosso	<input type="checkbox"/> bruno
<b>luminosità</b>	<input type="checkbox"/> brillante	<input type="checkbox"/> luminoso	<input type="checkbox"/> spento		
<b>Aspetto della Capa</b>	<input type="checkbox"/> Serica	<input type="checkbox"/> Lucida	<input type="checkbox"/> legg. Ruvida	<input type="checkbox"/> Ruvida	
<b>viata</b>	<input type="checkbox"/> uniforme	<input type="checkbox"/> abb. uniforme	<input type="checkbox"/> non uniforme	<input type="checkbox"/> con venature	
<b>tatto</b>	<input type="checkbox"/> secca	<input type="checkbox"/> vellutata	<input type="checkbox"/> grassa	<input type="checkbox"/> untuosa	
<b>Costruzione</b>	<input type="checkbox"/> Ottima	<input type="checkbox"/> Buona	<input type="checkbox"/> Discreta	<input type="checkbox"/> Scadente	
<b>Riempimento</b>	<input type="checkbox"/> Regolare	<input type="checkbox"/> Carente	<input type="checkbox"/> Eccessivo		
<b>Profumi</b>	<input type="checkbox"/> Lieve	<input type="checkbox"/> Medio	<input type="checkbox"/> Intenso		
<b>Sentori a crudo</b>					

### ANALISI MECCANICA

<b>Tiraggio</b>	<input type="checkbox"/> Eccellente	<input type="checkbox"/> Regolare	<input type="checkbox"/> Faticoso	<input type="checkbox"/> Eccessivo
<b>Combustione</b>	<input type="checkbox"/> Eccellente	<input type="checkbox"/> Regolare	<input type="checkbox"/> legg. Irregolare	<input type="checkbox"/> Irregolare
<b>Cenere</b>	<input type="checkbox"/> Solida	<input type="checkbox"/> Compatta	<input type="checkbox"/> Friabile	
<b>colore</b>				

### ANALISI GUSTATIVA

<b>SAPORE (intensità)</b>	Ingresso																		
	Centro																		
	Finale																		
<b>AROMI (descrittivi)</b>	Erbaio	Speziale	Erbe	Aromatiche	Spezie	Legno	Terra	Frutti rossi	Cacao	Canna	Caffè	Pape	Miele	Nave	Altro (Specificare)				
<b>Ingresso</b>																			
<b>Centro</b>																			
<b>Finale</b>																			
<b>Forza</b>	Ingresso	<input type="checkbox"/> Leggero	<input type="checkbox"/> Medio-Leggero	<input type="checkbox"/> Medio	<input type="checkbox"/> Medio-Forte	<input type="checkbox"/> Forte													
	Centro	<input type="checkbox"/> Leggero	<input type="checkbox"/> Medio-Leggero	<input type="checkbox"/> Medio	<input type="checkbox"/> Medio-Forte	<input type="checkbox"/> Forte													
	Finale	<input type="checkbox"/> Leggero	<input type="checkbox"/> Medio-Leggero	<input type="checkbox"/> Medio	<input type="checkbox"/> Medio-Forte	<input type="checkbox"/> Forte													

### SAPORE E AROMI (Indicatori dell'intensità)

1 → lieve  
2 → presente  
3 → importante



### DESCRIZIONE SINTETICA DELLE FASI O TERZI

<b>INGRESSO</b> (I° Terzo)	
<b>CENTRO</b> (II° Terzo)	
<b>FINALE</b> (III° Terzo)	

### ANALISI ORGANOLETTICA

<b>Equilibrio</b>	<input type="checkbox"/> Armonico	<input type="checkbox"/> Equilibrato	<input type="checkbox"/> Abb. Equilibrato	<input type="checkbox"/> Poco Equilibrato
<b>Complessità</b>	<input type="checkbox"/> Eccellente	<input type="checkbox"/> Buona	<input type="checkbox"/> Media	<input type="checkbox"/> Scadente
<b>Evoluzione</b>	<input type="checkbox"/> Eccellente	<input type="checkbox"/> Buona	<input type="checkbox"/> Media	<input type="checkbox"/> Scadente
<b>Persistenza</b>	<input type="checkbox"/> Lunghissima	<input type="checkbox"/> Lunga	<input type="checkbox"/> Media	<input type="checkbox"/> Corta
<b>Qualità</b>	<input type="checkbox"/> Eccellente	<input type="checkbox"/> Fine	<input type="checkbox"/> Comune	<input type="checkbox"/> Scadente

### CONSIDERAZIONI FINALI

<b>Durata fumata (ore e minuti)</b>					
<b>Sigaro per:</b>	<input type="checkbox"/> Esperti	<input type="checkbox"/> Amatori	<input type="checkbox"/> Tutti	<input type="checkbox"/> Principianti	
<b>Momento della giornata</b>	<input type="checkbox"/> Mattino	<input type="checkbox"/> Pomeriggio	<input type="checkbox"/> Tutte le ore	<input type="checkbox"/> Dopo i pasti	
<b>Abbinamento consigliato</b>					
<b>Rapporto Qualità/Prezzo</b>	<input type="checkbox"/> Ottimo	<input type="checkbox"/> Buono	<input type="checkbox"/> Medio	<input type="checkbox"/> Scadente	
<b>Invecchiamento</b>	<input type="checkbox"/> Sconsigliato	<input type="checkbox"/> 1-3 anni	<input type="checkbox"/> 3-5 anni	<input type="checkbox"/> 5-10 anni	<input type="checkbox"/> Oltre 10 anni
<b>Costanza Produttiva</b>	<input type="checkbox"/> Affidabile	<input type="checkbox"/> Sufficiente	<input type="checkbox"/> Incostante		
<b>Investimento (Collezione)</b>	<input type="checkbox"/> Sicuro	<input type="checkbox"/> Probabile	<input type="checkbox"/> Possibile	<input type="checkbox"/> Da escludere	

### GIUDIZIO FINALE

<b>5 Medaglie</b>	<input type="checkbox"/> 5 (Ottimo)	<input type="checkbox"/> 4 (Buono)	<input type="checkbox"/> 2 (Sufficiente)
	90-94 _____	85-89 _____	75-79 _____
<b>Coppa</b>	<input type="checkbox"/> 3 (Discreto)	<input type="checkbox"/> 1 (Scadente)	
	80-84 _____	70-74 _____	
<b>Coppa</b>	<input type="checkbox"/> Coppa (Eccellente)	<input type="checkbox"/> OK!!! (Emozionante)	
	95-100 _____		

### COMMENTO E OSSERVAZIONI

--





***“Gentlemen, you may smoke!”***

*Foto: Richard McGuire*